イラストレーター

まつもとめいこ

web site：【Pretty!】http://meiko.mimoza.jp/
mail：matsumoto@kaleidoscope-web.com

教育・こども

こどもの共感を得やすいコミックタッチ、でもキラキラし過ぎず遊び過ぎず。
幅広い科目で実績があります！

■イーオン様
AEON KIDS 中学生用テキスト「English Journey Trails」

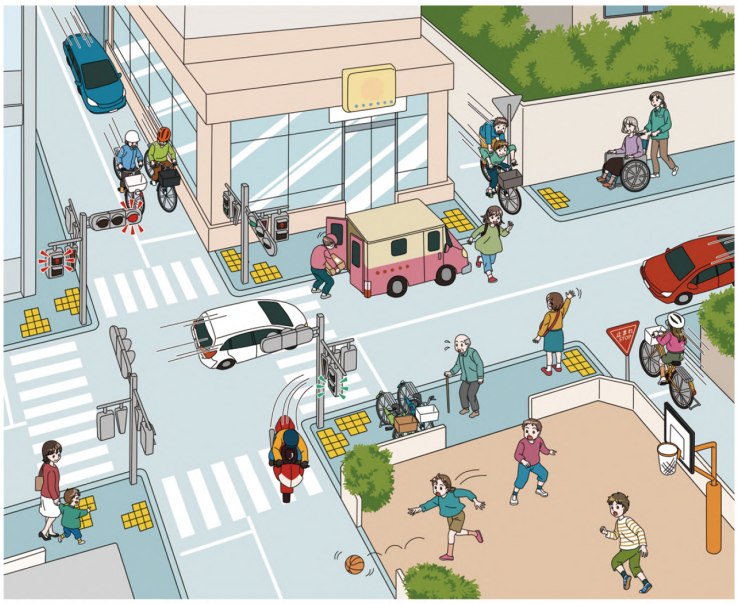

■学研教育みらい様
小学校 学年別安全教育用副読本「みんなの安全」5 年生 /6 年生

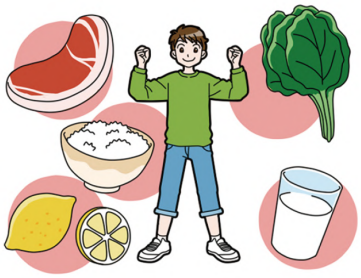

■明治図書出版様
中学校　技術・家庭総合ノート

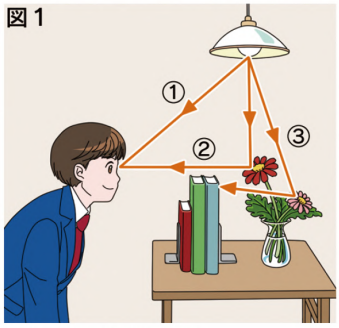

■明治図書出版様
中学校・小学校　理科テスト

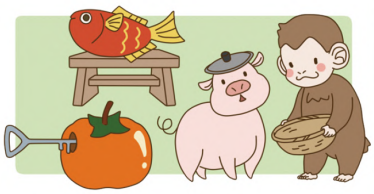

■文理様
小学教科書ドリル
こくご 1 ねん 教育出版版

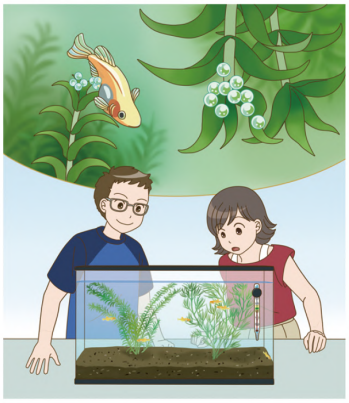

■大日本図書様
小学校教科書「たのしい理科 5 年生」
教師用指導書

マンガ

教材の一部のコラム風マンガやストーリー形式のほか、
少女マンガタッチもOK！

■学研プラス様
学研まんがでよくわかるシリーズ特別編「ＳＤＧｓのひみつ①　貧困をなくそう」

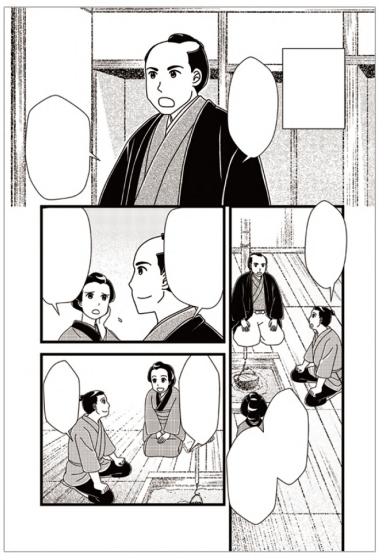

■実業之日本社様
「ドキドキ★恋バナ special」

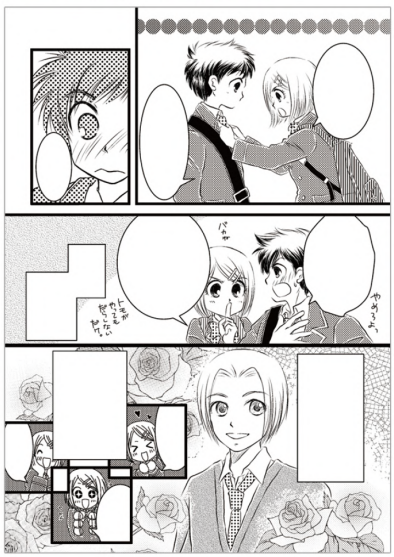

まつもとめいこ　matsumoto@kaleidoscope-web.com ＊ http://meiko.mimoza.jp/

キラキラ☆ガーリィ

オンナノコのだいすきなキラキラかわいいテイスト。

■自主制作

■大創出版様
「みんな大好き　心理テスト」

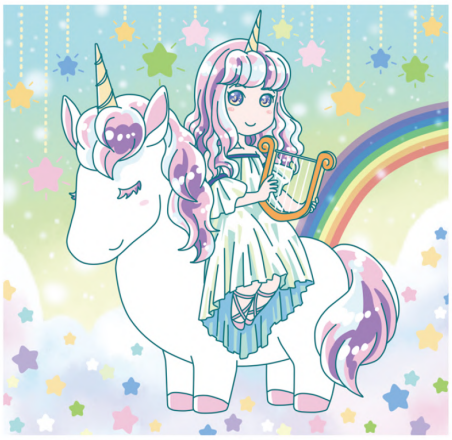

■まちがいさがし問題（パズル誌より）

■自主制作（水彩）

実用・ビジネス

人物キャラクターを中心に、明るく親しみやすい絵柄で
幅広いターゲットに向けてお届けできます！

■中央労働災害防止協会様
「安全衛生のひろば」令和 3 年 10 月号
特集「レジリエンスでしなやかに乗り越えよう」

■学研教育みらい様
「実践みんなの特別支援教育」2022 年 4 月号 特集トビライラスト

風景

主線のないやわらかなタッチで、少しノスタルジックな風景を描きます。

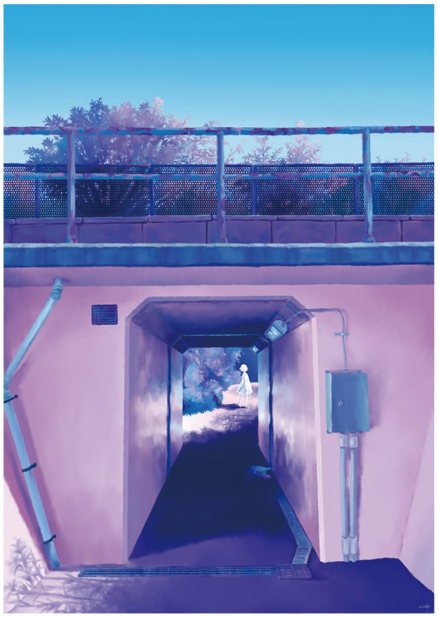

■自主制作

■まちがいさがし・さがし絵問題
パズル各誌より

まつもとめいこ　matsumoto@kaleidoscope-web.com ＊ http://meiko.mimoza.jp/

まつもとめいこ Matsumoto, MEIKO

1971 年生まれ、神奈川県横浜市在住。
一般企業に 13 年勤務ののち、2005 年よりイラストレーターとしての活動を開始。
現在は主に教育系、こども・ローティーン向け出版物のイラストや、
パズル雑誌の作問で活動中です。
デジタルでの制作が主ですが、アナログ（透明水彩）制作も承ります。　※デジタル入稿対応

ビールは命の水（本人談）

● CONTACT ●
mail：matsumoto@kaleidoscope-web.com
web：【Pretty!】http://meiko.mimoza.jp/

● web/SNS ●
https://potofu.me/meiko
Twitter/Facebook/Instagram/
webshop...

最近の主なお仕事 2022.6現在

■ 教科書・教材/教育関連

■高槻市教育委員会様
「たかつき安全 NOTE 小学校 4・5・6 年生」（安全教育副読本）

■学研教育みらい様
「実践みんなの特別支援教育」2022 年 4 月号
2021 年度～「みんなの安全」5 年 /6 年

■明治図書出版様
2021 年度
「技術・家庭総合ノート」
中学校理科教材「よくわかる理科の学習」
2020 年度～
小学校・中学校理科テスト

■新学社様
2021 年度 中学校冬休み教材「ホンキの冬　英語　1 年」

■大日本図書様
2020 年度 小学校教科書「たのしい理科 5 年生」教師用指導書

■文理様
2020 年度 小学教科書ドリル こくご 1 ねん（教育出版版）

■学宝社様
2019 年度「冬にのばす『読解力』」・「冬にきわめる『読解力』」
「夏にのばす『読解力』」・「夏にきわめる『読解力』」

■廣済堂あかつき様
2019 年度～
中学校道徳教科書「中学生の道徳」内「アイツ」シリーズ挿画

ほか 中学生・小学校高学年向けを中心に
お声がけいただいております

■ こども・女児向け書籍

■学研プラス様
2022 学研まんがでよくわかるシリーズ特別編
「ＳＤＧｓのひみつ①　貧困をなくそう」

■新星出版社様
2021「小学生から知っておきたいお金のはなし」

■成美堂出版様
2020「変わる!はじめてのおしゃれ BOOK」
2018「おしゃカワ!　ビューティー大じてん」他

■成美堂出版様
2020「変わる!はじめてのおしゃれ BOOK」
2018「おしゃカワ!　ビューティー大じてん」他

■大創出版様
2019「かわいい!　ぬりえでメイクレッスン」

■日本文芸社様
2019「ファッション & ヘアアレンジ Lesson」

ほか 女児向け書籍を中心に実績多数

■ パズル雑誌（まちがいさがし作問 他）

■イード様　「まちがいさがしキング」

■英和出版社様「まちがい絵さがし YOU」
「ジャンボまちがい絵さがしパル」
「脳活まちがい絵探し」　他

■大創出版様　「懸賞クロスワードミラクル」
「懸賞まちがいさがしマガジン」

■大洋図書様　「まちがいさがしファミリー」
「まちがいさがしパーク」　他

各社様にてレギュラー掲載中!

■ その他

■中央労働災害防止協会様
2021「安全衛生のひろば」令和 3 年 10 月号

■Tomovies 様
2021-2022　TV アニメ「赤ちゃん本部長」作画

これ以外のジャンルも承ります　お気軽にお問い合わせください!