イラストレーター

まつもとめいこ

web site：【Pretty!】http://meiko.mimoza.jp/
mail：matsumoto@kaleidoscope-web.com

最近の主なお仕事 2021.4現在

■ 教科書・教材

■学研教育みらい様
2021 年度～「みんなの安全」5 年 /6 年

■明治図書出版様
2021 年度
「技術・家庭総合ノート」
中学校理科教材「よくわかる理科の学習」
中学校理科テスト「積み上げ　理科」
小学校 理科テスト
2020 年度
小学校 理科テスト 他 小・中学生向け教材

■大日本図書様
2020 年度 小学校教科書「たのしい理科 5 年生」教師用指導書

■文理様
2020 年度 小学教科書ドリル こくご 1 ねん（教育出版版）

■学宝社様
2019 年度「冬にのばす『読解力』」・「冬にきわめる『読解力』」
「夏にのばす『読解力』」・「夏にきわめる『読解力』」
表紙イラスト

■廣済堂あかつき様
2019 年度～
中学校道徳教科書「中学生の道徳」内「アイツ」シリーズ挿画

ほか 中学生・小学校高学年向けを中心に
お声がけいただいております

■ こども・女児向け書籍

■新星出版社様
2021「小学生から知っておきたいお金のはなし」

■成美堂出版様
2020「変わる!はじめてのおしゃれ BOOK」
2018「おしゃカワ!　ビューティー大じてん」他

■大創出版様
2019「かわいい!　ぬりえでメイクレッスン」

■日本文芸社様
2019「ファッション & ヘアアレンジ Lesson」

ほか 女児向け書籍を中心に実績多数

■ パズル雑誌（まちがいさがし作問 他）

■イード様　「まちがいさがしキング」　他

■英和出版社様「まちがい絵さがし YOU」
「ジャンボまちがい絵さがしパル」
「脳活まちがい絵探し」　他

■大創出版様　「懸賞クロスワードミラクル」
「懸賞まちがいさがしマガジン」

■大洋図書様　「まちがいさがしファミリー」
「まちがいさがしパーク」　他

各社様にてレギュラー掲載中!

これ以外のジャンルも承ります
お気軽にお問い合わせください!

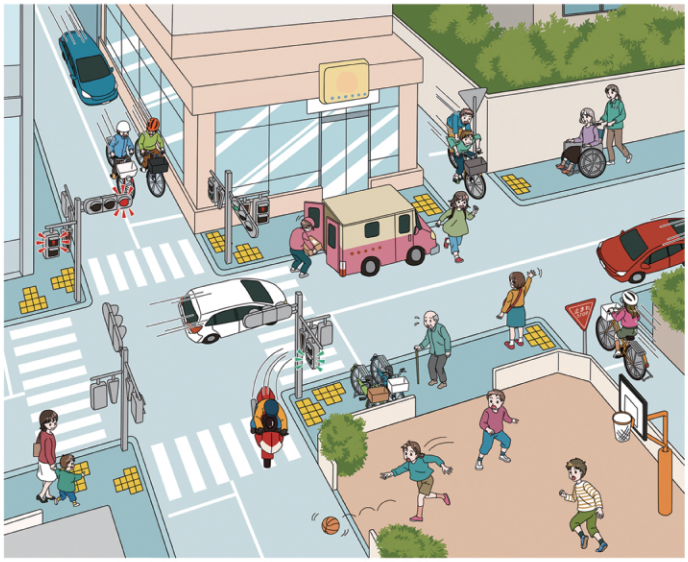

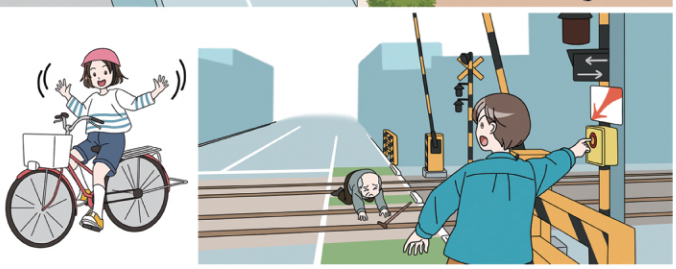

■学研教育みらい様「みんなの安全」5 年 /6 年

■新星出版社様
「小学生から知っておきたい
お金のはなし」

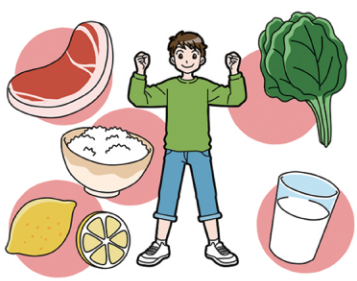

■明治図書出版様
「技術・家庭総合ノート」

■大洋図書様「まちがいさがしファミリー」

■英和出版社様「まちがい絵さがし YOU」

まつもとめいこ　matsumoto@kaleidoscope-web.com ＊ http://meiko.mimoza.jp/

基本のベタ塗り

元気なこども
はたらく大人
ちびキャラ
1c/2c
問いません！

キラキラガーリィ

おしゃれ・マナー・
イラストのhowtoなど
オンナノコが興味津々
なあらゆるトピックに
対応します！

美容の手順カットも
OK！

ベタ塗り /2c でも
キュート！

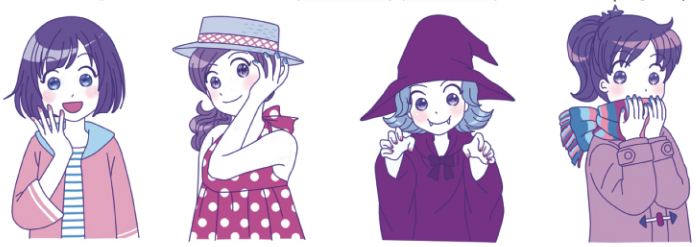

絵柄★バリエーション

媒体・用途・ターゲットに合わせて、さまざまなタッチで仕上げます
ご依頼の際にご指定ください

やわらかい空気感や雑貨ぽさ、
ナチュラル感をお求めならこちら！

主線なし

広告、
装画、
ジャケット
など
「看板」に
なりたい
です！

アナログ（透明水彩）

まつもとめいこ　matsumoto@kaleidoscope-web.com＊http://meiko.mimoza.jp/

まつもとめいこ Matsumoto, MEIKO

1971 年生まれ、神奈川県横浜市在住。
一般企業に 13 年勤務ののち、2005 年よりイラストレーターとしての活動を開始。
現在は主に教育系、こども・ローティーン向け出版物のイラストや、
パズル雑誌の作問で活動中です。
デジタルでの制作が主ですが、アナログ（透明水彩）制作も承ります。　※デジタル入稿対応

ビールは命の水（本人談）

● CONTACT ●
mail：matsumoto@kaleidoscope-web.com
web：【Pretty!】http://meiko.mimoza.jp/

● web/SNS ●
https://potofu.me/meiko
Twitter/Facebook/Instagram/
webshop...

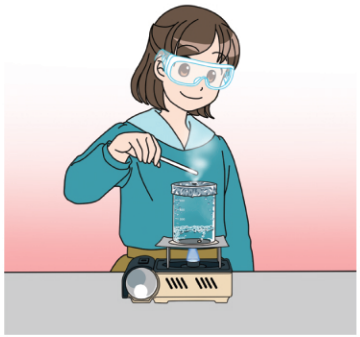
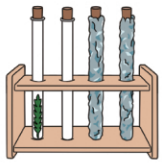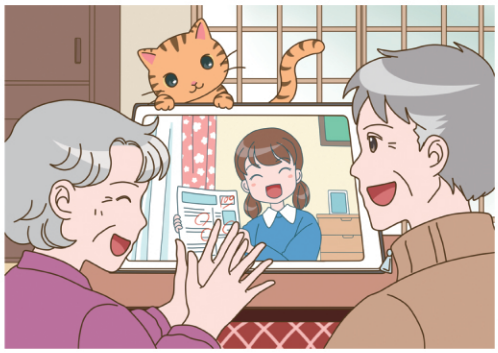
さまざまなジャンルでの
お声がけお待ちしております！